

1 ÄNDERUNG DES BEBAUUNGSPLANES NR 7 D

M. 1:1000

FESTSETZUNGEN

- WR REINES WOHNGEBIET
- o OFFENE BAUWEISE
- - - - - BAUGRENZE
- — — — — STRASSENBEGRENZUNGSLINIE
- I ZAHL DER VOLLGESCHOSSE
- o 4 GRUNDFLÄCHENZAHL
- o 5 GESCHOSSFLÄCHENZAHL
- - - - - GELTUNGSBEREICH DER ÄNDERUNG
- /// ÜBERBAUBARE GRUNDSTÜCKSFÄCHE

VORSCHLÄGE u BESTAND

- \* \* \* \* \* AUFZUHEBENDE GRUNDSTÜCKSGRENZE
- - - - - GEPLANTE " "
- 196 FLURSTÜCKSNUMMER
- — — — — GRUNDSTÜCKSGRENZE

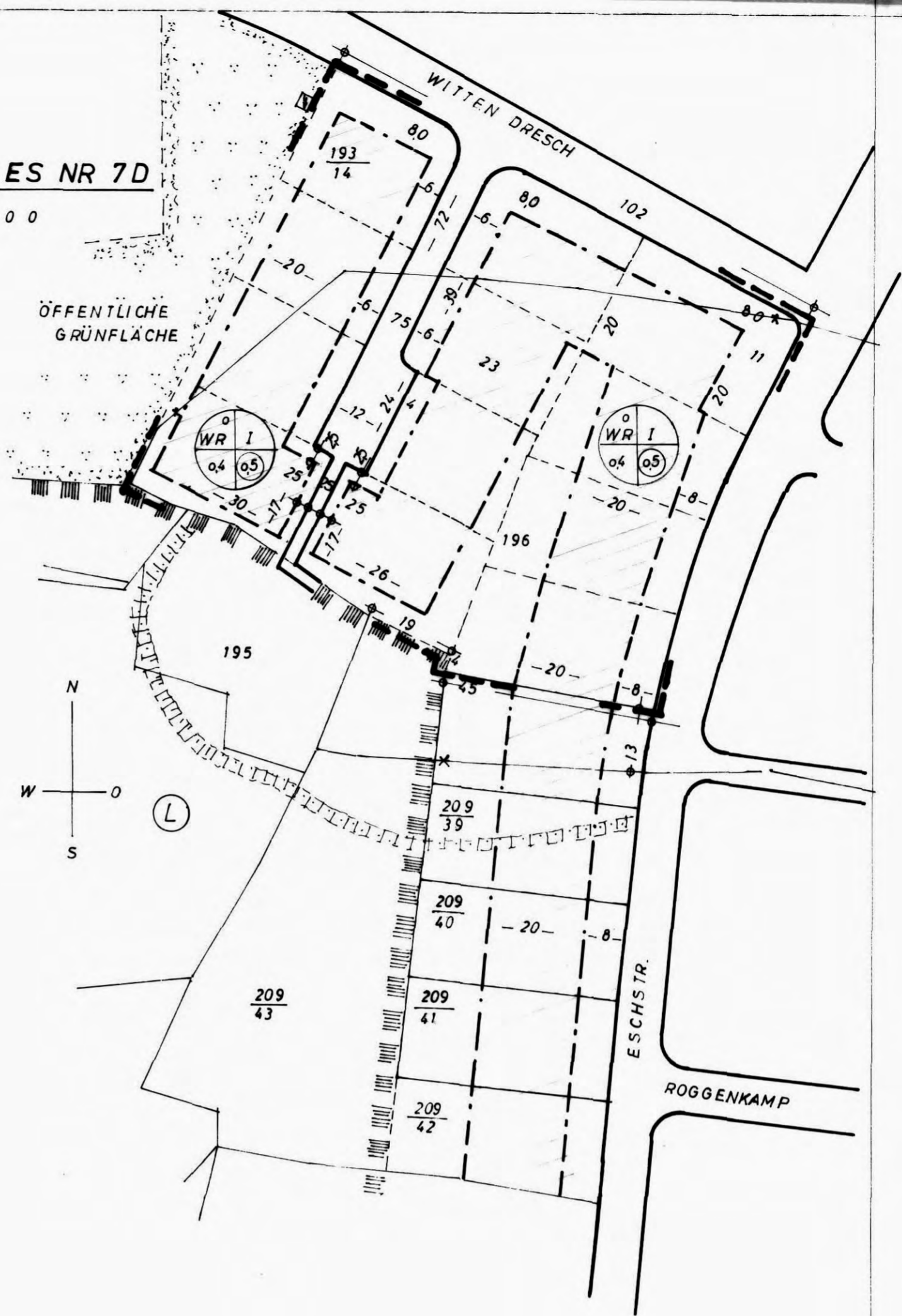

Änderung

des Bebauungsplanes Nr. 7 d "Lohner Esch" der Stadt Lohne

für den Bereich der Grundstücke westlich der Eschstraße und südlich der Straße "Witten Dresch"

Planausschnitt M 1:1000

1. Änderung

1. Die Änderung des Bebauungsplanes wurde am 1. Dezember 1970 durch den Rat der Stadt Lohne beschlossen.
2. Aufgestellt gemäß § 2 Ziffer 1 Bundesbaugesetzes vom 23. Juni 1960 (BGBl. I, S. 341)  
Lohne, den 18.11.1970  
.....  
Stadtdirektor
3. Ausgearbeitet gemäß § 2 Ziffer 2 Bundesbaugesetzes vom 23. Juni 1960  
Lohne, den 18.11.1970  
.....  
Stadtdirektor
4. Öffentlich ausgelegt in der Zeit vom 24. Mai 1971 bis einschließlich 24. Juni 1971 (§ 2 Ziffer 6 BBAUG vom 23. Juni 1960, BGBl. I, S. 341) nach vorheriger Bekanntmachung vom 13. Mai 1971 durch die Oldenburgische Volkszeitung und Nordwest-Zeitung "Der Münsterländer" sowie Aushang im öffentlichen Bekanntmachungskasten.  
Lohne, den 13. Okt. 1971  
.....  
Stadtdirektor
5. Beschlossen gemäß §§ 6 und 40 Niedersächsischen Gemeindeordnung in der Fassung vom 29. September 1967 (Nds. GVBl. S. 383), zuletzt geändert durch Gesetz vom 24. Juni 1970 (Nds. GVBl. S. 237) in Verbindung mit den §§ 2 und 10 des Bundesbaugesetzes vom 23. Juni 1960 (BGBl. I, S. 341) und der Verordnung über die bauliche Nutzung der Grundstücke (Baunutzungsverordnung) in der Fassung vom 26. November 1968 (BGBl. I, S. 1237) durch den Rat der Stadt Lohne am 22. Juli 1971  
Lohne, den 13. Okt. 1971  
.....  
Stadtdirektor

.....  
Bürgermeister



.....  
Stadtdirektor

6. Genehmigt: GENEHMIGT  
NACH § 11 DES BUNDEBAUGESETZES  
V. 23. JUNI 1960 (BGBl. I, S. 341) GEMÄSS  
VERW. BEZIRKS OLDENBURG  
Oldenburg, den 27. Dez. 1971  
Im Auftrage:  
.....  
7. Bekanntgegeben am ..... durch



Lohne, den 13.1.72

.....  
Stadtdirektor

8. Ausgelegt ab 13.1.72 im Zimmer Nr. 1 des Rathauses der Stadt Lohne (Old.) (Bauamt)

Lohne, den 13. Jan. 1972

.....  
Stadtdirektor