

PLANZEICHNUNG

M. 1:1000

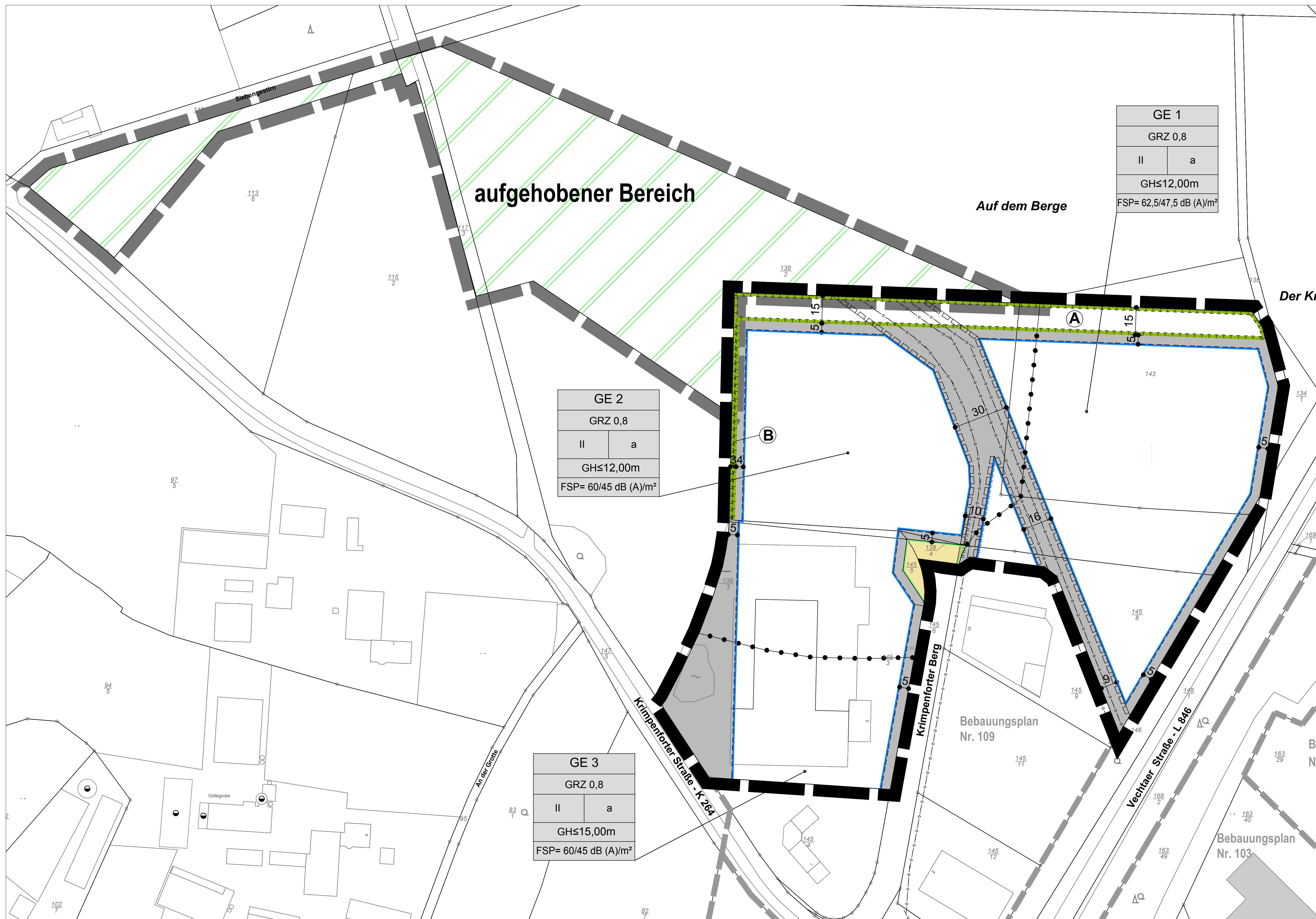

TEXTLICHE FESTSETZUNGEN

- 1. Einzelhandelsbetriebe und sonstige Gewerbebetriebe mit einer Verkaufsfläche für den Verkauf an Endverbraucher...

TEXTLICHE FESTSETZUNGEN

- 8. Mindestens 10% der jeweiligen Grundstücksflächen sind mit standortgerechten, heimischen Laubbäumen zu bepflanzen...

TEXTLICHE FESTSETZUNGEN

Tables for 'Pflanzschema Pflanzstreifen Breite = 15 m' and 'Pflanzschema Pflanzstreifen Breite = 3 m' with plant codes and quality requirements.

HINWEISE

- 1. Diesem Bebauungsplan liegt die Bauabstandsverordnung (BauAV) in der Fassung der Bekanntmachung vom 23. Januar 1999 (BGBl. I S. 132), zuletzt geändert durch Artikel 2 des Gesetzes vom 11. Juni 2013 (BGBl. I S. 1548) zugrunde.

VERFAHRENSLEISTE

Präambel
Aufgrund des § 1 Abs. 3 und des § 10 des Baugesetzbuches (BauGB) in der Fassung der Bekanntmachung vom 23. September 2004 (BGBl. I S. 2414), zuletzt geändert durch Artikel 6 des Gesetzes vom 20. Oktober 2015 (BGBl. I S. 1722)...

Planunterlage
Planunterlage Bebauungsplan
Kartengrundlage: Amtliches Liegenschaftskatasterinformationssystem (ALKIS)
Maßstab: 1:1000

Planverfasser
Der Bebauungsplan wurde ausgearbeitet von der
Stadt Lohne
Der Bürgermeister
-Bauamt -
i.A. gez. Reinke

VERFAHRENSLEISTE

Verfahrensvermerk

Aufstellungsbeschluss
Der Verwaltungsausschuss der Stadt Lohne hat in seiner Sitzung am 07.07.2015 die Aufstellung des Bebauungsplans Nr. 109-3. Änderung beschlossen.

Vereinfachtes Verfahren
Dieser Bebauungsplan wird gem. § 13 BauGB im vereinfachten Verfahren aufgestellt.

Erneute Öffentliche Auslegung
Der Verwaltungsausschuss der Stadt Lohne hat in seiner Sitzung am 30.08.2016 dem geänderten Entwurf des Bebauungsplans und der Begründung zugestimmt...

Satzungsbeschluss
Der Rat der Stadt Lohne hat den Bebauungsplan nach Prüfung der Stellungnahmen gemäß § 3 Abs. 2 BauGB in seiner Sitzung am 23.03.2017 als Satzung (§ 10 BauGB) sowie die Begründung beschlossen.

Bekanntmachung
Der Beschluss des Bebauungsplans ist gemäß § 10 Abs. 3 BauGB am 13.05.2017 in der Oldenburgischen Volkszeitung bekannt gemacht worden.

Verletzung von Vorschriften
Innerhalb von einem Jahr nach Inkraft-Treten des Bebauungsplans ist die Verletzung von Vorschriften beim Zustandekommen des Bebauungsplans und der Begründung gemäß § 115 BauGB nicht geltend gemacht worden.

PLANZEICHENERKLÄRUNG

- 1. Art der baulichen Nutzung
GE Gewerbegebiete
2. Maß der baulichen Nutzung
0,8 Grundflächenzahl
II Zahl der Vollgeschosse

BEGLAUBIGUNGSVERMERK

Beglaubigungsvermerk
Diese Abschrift der Planzeichnung stimmt mit der Urschrift überein.
STADT LOHNE
Der Bürgermeister

ÜBERSICHTSPLAN M. 1:10000

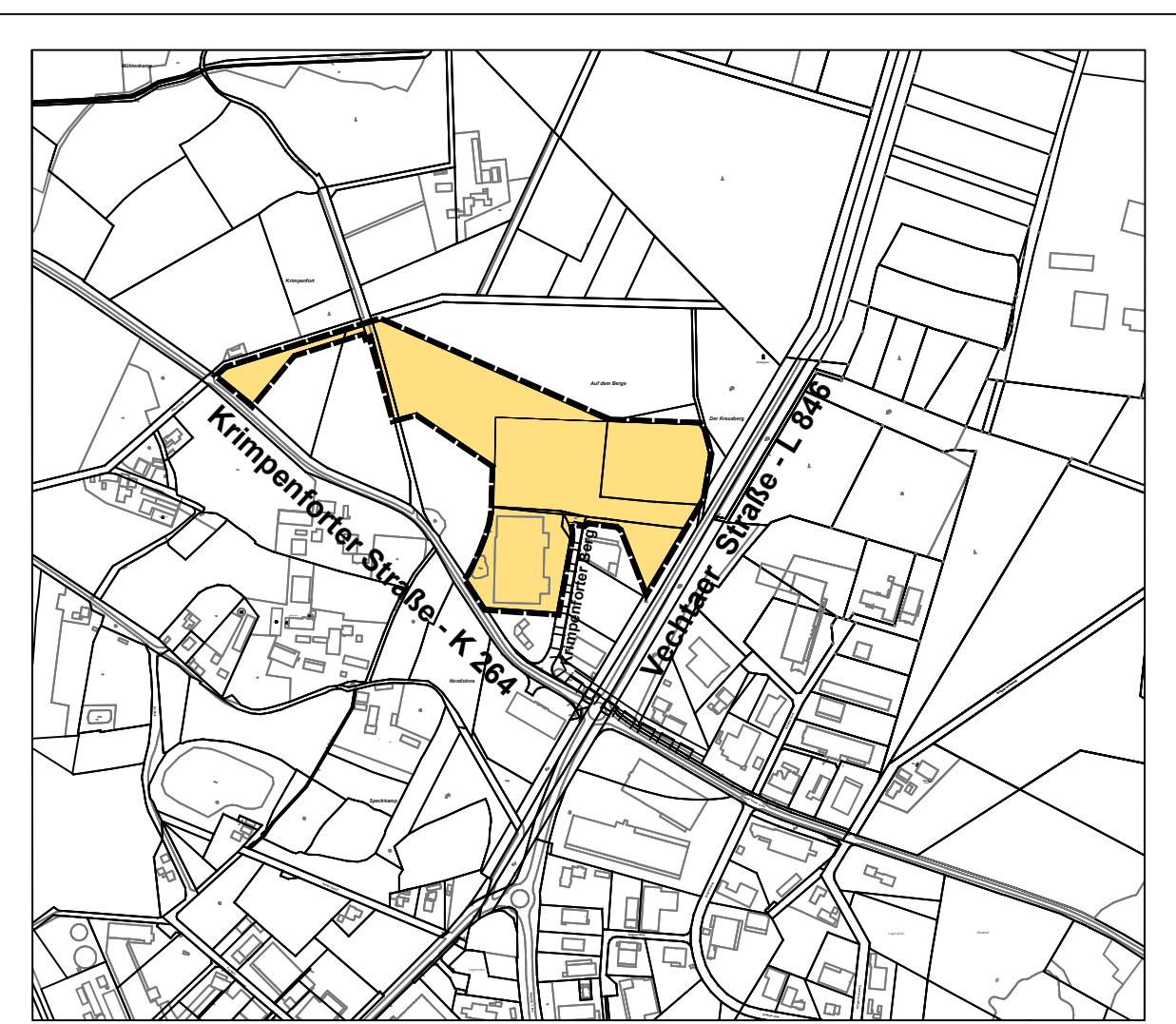

Bebauungsplan Nr. 109 - 3. Änderung für den Bereich "Auf dem Berge / Nordlohne" Vereinfachtes Verfahren gem. § 13 BauGB STADT LOHNE LANDKREIS VECHTA / OLDENBURG